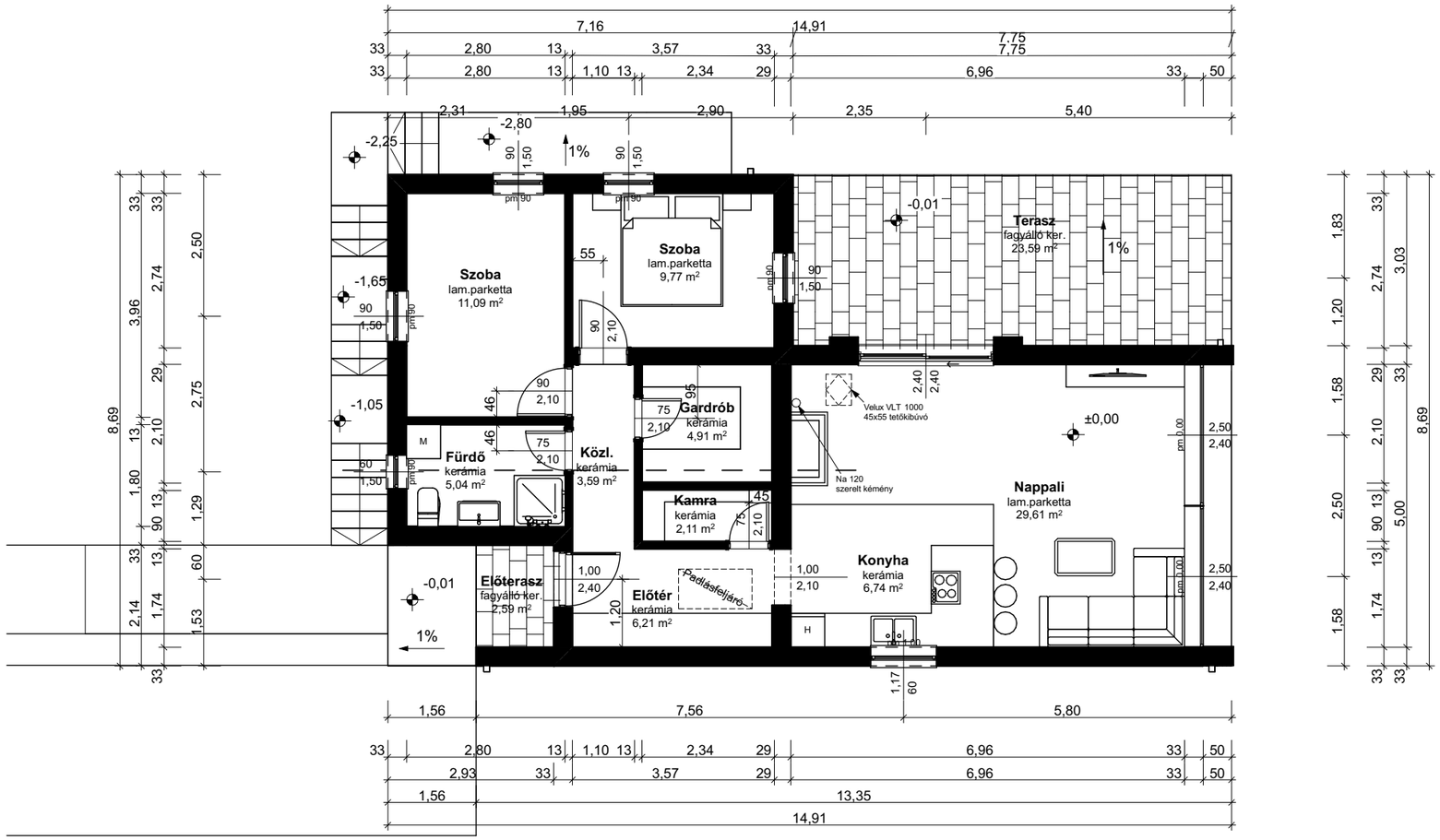

Szoba
lam.parketta
11,09 m²
Szoba
lam.parketta
9,77 m²
Terasz
fagyálló ker.
23,59 m²
Gardrób
kerámia
4,91 m²
Fürdő
kerámia
5,04 m²
Közl.
kerámia
3,59 m²
Kamra
kerámia
2,11 m²
Nappali
lam.parketta
29,61 m²
Konyha
kerámia
6,74 m²
Előterasz
fagyálló ker.
2,59 m²
Előtér
kerámia
6,21 m²
Padlásfeljáró
Velux VLT 1000
45x55 tetőkibúvó
Na 120
szerelt kémény
±0,00
-0,01
-1,65
-1,05
-2,25
-2,80
1%